

PLAN CADASTRAL

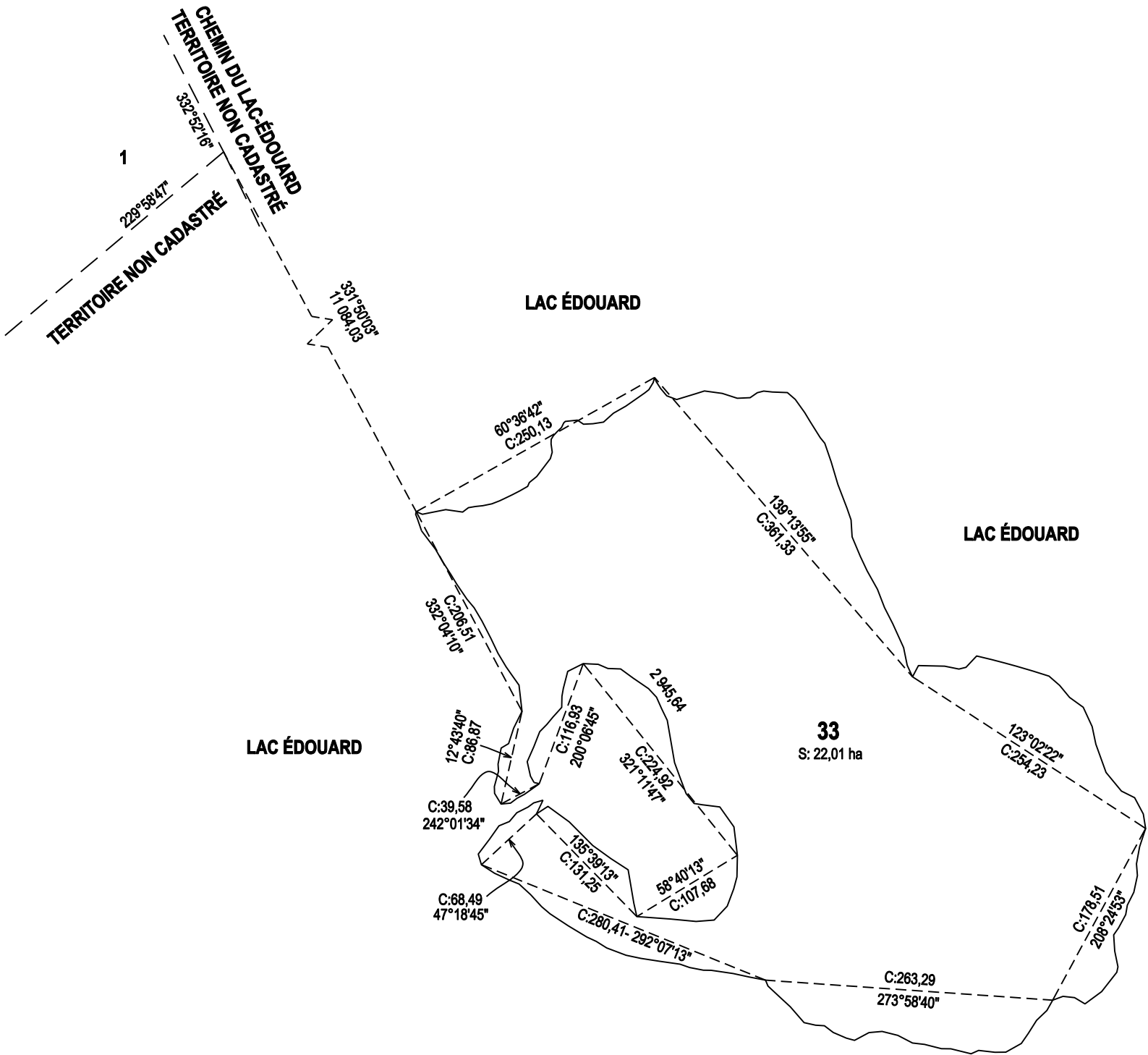

CONCORDANCE	
CADASTRE	REGISTRE DES RÉSEAUX DE SERVICES PUBLICS ET IMMEUBLES SITUÉS EN TERRITOIRE NON CADASTRÉ
33	31-B-25

Les directions apparaissant sur ce document sont des gisements en référence au système SCOPQ (fuseau 8).
Les mesures indiquées sur ce document sont exprimées en unités du système international.

DOSSIER : 1033500ÉCHELLE : 1: 5000

Lot(s)	Propriétaire(s)	
33	Claude Lafortune	Succession 123 456 Contrat 489 555

DIVISIOND'UNE PARTIE DU TERRITOIRE

LOT(S) CRÉÉ(S) : 33

Cadastre : Canton de Bickerdike
Circonscription foncière : La Tuque
Municipalité(s) : Lac-Édouard (Municipalité)

Fait conformément aux dispositions de l'article 1, L.R.Q., c.C-1

Préparé à Québec
Signé numériquement par : Alexandre Renaud
a.-g. (Matricule 2772)

Minute : 33500 datée du 11 novembre 2012
Dossier a.-g.: 3005

Ce plan cadastral est correct et conforme à la loi, le 15 décembre 2012

Signé numériquement par : Jean Plette a.-g. (matricule 1002)

Pour le ministre

Seul le ministère est autorisé à émettre des copies authentiques de ce document.

Copie authentique de l'original,
le

Pour le ministre

Ressources
naturelles

Québec

