

PLAN CADASTRAL

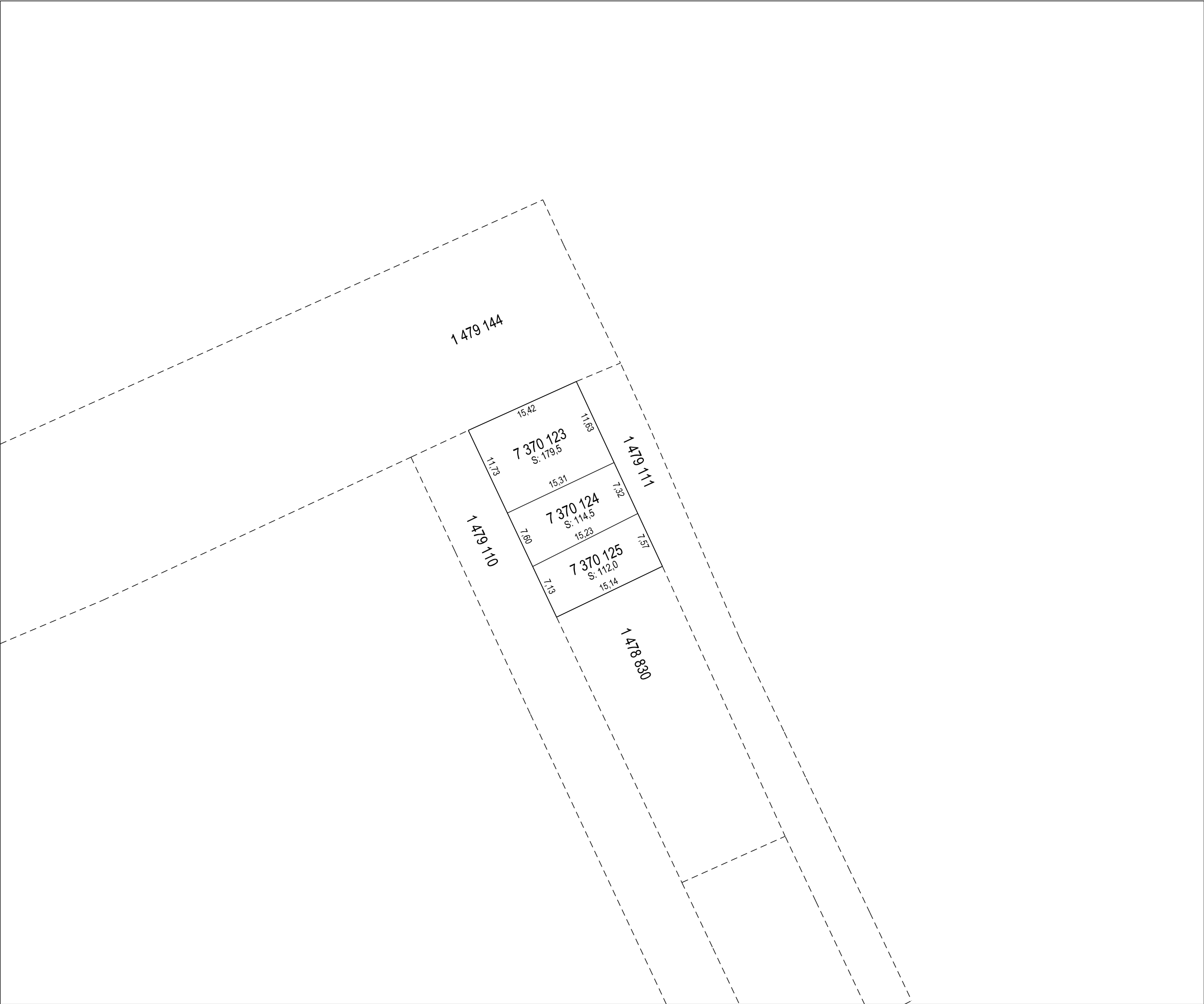

FEUILLET 1 DE 1

Un document joint complète ce plan cadastral.

Les mesures indiquées sur ce document sont exprimées en unités du système international.

DOSSIER : 1001000

Références au(x) feuillet(s) cartographique(s) : 21L14-005-2245	Projection : MTM Fuseau : 7
	ÉCHELLE : 1 : 500

NOTE: Un rapport de l'arpenteur-géomètre soumis au ministre responsable du cadastre accompagne le présent dossier.  
Ce rapport explique les différences constatées entre les lots ou certains lots créés et le lot dont ils sont issus.

PLAN CADASTRAL PARCELLAIRE  
CADASTRE DU QUÉBEC

Circonscription foncière : Québec

Municipalité(s) : Québec (Ville)

Fait conformément aux dispositions de l'article (des articles) 3043, al. 1 C.c.Q.

Préparé à Québec

Signé numériquement par : Alexandre Renaud  
a.-g. (matricule 2772)

Minute : 10010                      datée du 11 novembre 2019  
Dossier a.-g. : 1025

Ce plan cadastral est correct et conforme à la loi, le 30 janvier 2020

Signé numériquement par : Jean Piette   a.-g. (matricule 1002)

Pour le ministre

Seul le ministère est autorisé à émettre des copies authentiques de ce document.

Copie authentique de l'original,  
le

Pour le ministre

**Énergie et Ressources  
naturelles**  
**Québec**